

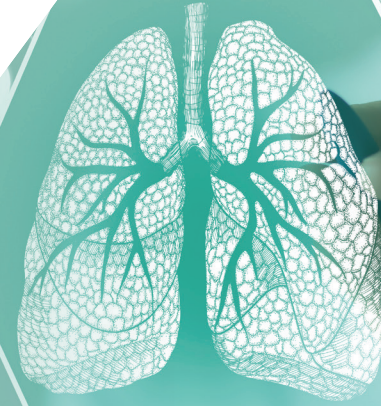

Your Health Is Our Priority.  
Committed to Your Care.



# Pulmonology



## **ANITHA CHANNABASAVAI AH, M.D.**

Board Certified, Pulmonary Critical Care

Dr. Anitha Channabasavaiah is CHCA's resident Pulmonologist and Critical Care specialist serving Gustine and the surrounding Central Valley communities. Board certified in Pulmonary Critical Care, Dr. Channabasavaiah provides comprehensive evaluation, diagnosis, and treatment for a broad range of lung and respiratory conditions – bringing high-quality pulmonary care directly into our community health system and improving access for underserved patients across our network.

### Services include:

- Asthma diagnosis & management
- Interstitial & diffuse lung disease
- Pulmonary hypertension
- Critical care & ventilator management
- Occupational & environmental lung disease
- Sleep Study
- Smoke-related lung conditions
- Agricultural lung conditions
- COPD evaluation & treatment
- Chronic cough & shortness of breath
- Lung cancer screening & evaluation
- Pulmonary function testing (PFTs)
- Oxygen evaluation
- Pleural effusions
- Lung nodules
- Valley fever
- Atypical mycobacterial infections
- Abnormal lung imaging



Community Health Centers of America  
**Anitha Channabasavaiah, M.D.**  
554 5th Street  
Gustine, CA  
Clinic Phone: (209) 733-9360  
Clinic Fax: (209) 733-9464



**Now Accepting Patients with  
Medi-Cal & Central California  
Alliance for Health.**



COMMUNITY HEALTH  
CENTERS OF AMERICA

Su salud es nuestra prioridad.  
Comprometidos con su cuidado.



# Neumología



## **ANITHA CHANNABASAVAI AH, M.D.**

Certificada por la Junta, Cuidados Intensivos Pulmonares

La Dra. Anitha Channabasavaiah es la Neumóloga y especialista en Cuidados Intensivos residente de CHCA para Gustine y las comunidades del Valle Central. Certificada en Cuidados Intensivos Pulmonares, la Dra. Channabasavaiah ofrece evaluación, diagnóstico y tratamiento para una amplia variedad de condiciones pulmonares y respiratorias, acercando servicios de neumología de alta calidad directamente a nuestra comunidad y mejorando el acceso para pacientes en toda nuestra red.

Utilizando tecnología de vanguardia, la Dra. Channabasavaiah se especializa en:

- Diagnóstico y manejo del asma
- Enfermedades pulmonares intersticiales
- Hipertensión pulmonar
- Cuidados intensivos y manejo del ventilador
- Condiciones pulmonares por tabaquismo
- Condiciones pulmonares por trabajo agrícola
- Estudio del Sueño
- Evaluación y tratamiento de EPOC
- Tos crónica y dificultad para respirar
- Detección y evaluación de cáncer de pulmón
- Pruebas de función pulmonar (espirometría)
- Enfermedades pulmonares laborales y ambientales
- Evaluación de oxigenación
- Derrames pleurales
- Nódulos pulmonares
- Fiebre del valle
- Infecciones por micobacterias atípicas
- Imágenes pulmonares anormales



Community Health Centers of America  
**Anitha Channabasavaiah, M.D.**  
554 5th Street  
Gustine, CA  
Teléfono de la clínica: (209) 733-9360  
Fax de la clínica: (209) 733-9464



**Ahora Aceptamos Pacientes  
con Medi-Cal y Central  
California Alliance for Health.**